

1 Centrale d'Alarme (mode vocal)

Prendre des appels

La personne appelée peut télécommander avec un téléphone capable d'émettre des tonalités multi-fréquences:

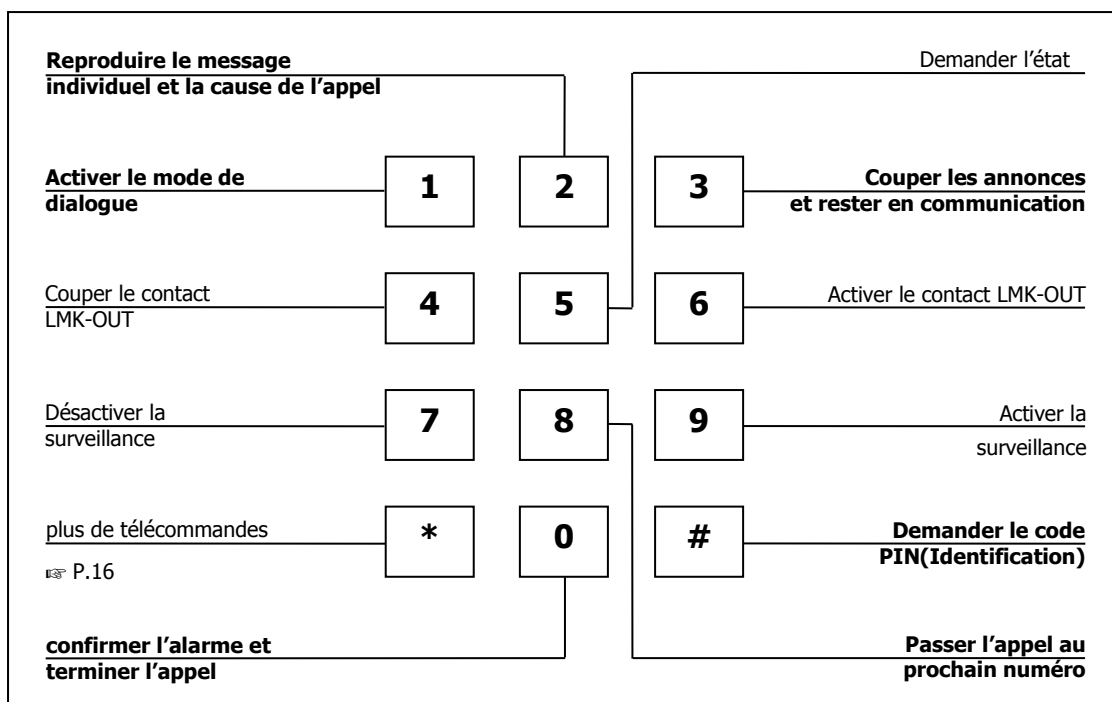

- Si on a programmé plus qu'un numéro d'appel, l'appel doit être confirmé avec la touche **0**. Sinon EasyAlarm appelle le prochain numéro.
- Si vous voulez passer l'appel directement au prochain numéro, appuyez la touche **8**.

Plus de télécommandes

N'attendez pas plus que 2 secondes entre deux commandes.

Touches				
*	*	0		Écouter/Programmer la séquence d'appels (1->-2->3)
*	*	1		Écouter/Programmer le 1ier numéro d'appel
..				
*	*	8		Écouter/Programmer le 8iemme numéro d'appel
*	*	9		Écouter/Programmer le numéro d'appel de routine
*	*	#	0	Désactiver l'appel de routine
*	*	#	1 <n>	Activer l'appel de routine (premier appel au bout de <n> heures)
*	*	#	2	Faire l'appel de routine dans 2 minutes (une fois)
*	*	#	#	Enregistrer un message individuel

Rappel/accès à distance (§ 6.9)

Pour rappeler, il y a plusieurs modes d'accès. Direct ou en étapes, avec et sans protection par code pin.

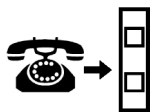

Rappel direct (Profil P00,01,03,04)

Appelez la ligne à laquelle EasyAlarm est branché.

Accès à distance cas particulier : Accès en étapes (Profil 02)

Appelez la ligne à laquelle EasyAlarm est branché. Laissez sonner deux fois, raccrochez, attendez 20 secondes et appelez de nouveau. Au bout du nombre de sonneries programmé EasyAlarm décroche.

Rappel/accès à distance avec code PIN (Standard)

0000

Appelez la ligne à laquelle EasyAlarm est branché. Au bout du nombre de sonneries programmés (§ 9.8.1, Sortie d'usine = 2) EasyAlarm décroche, et demande « code » pour signaler à l'appelant d'entrer le code pin (sortie d'usine 0000).

Si le code est correct, vous entendez le message : « terminer avec 0, parler avec 1 »

En appuyant sur la touche **1** on peut activer l'haut-parleur et le microphone. EasyAlarm émet trois gongs, et la LED verte « parler » s'allume. Ainsi une personne dans la cabine d'ascenseur est averti de la connexion téléphonique.

Il est possible de parler directement après avoir rentré le code PIN (§ 9.8.3)



Rappel/accès à distance sans code PIN (§ 9.8.3)

Appelez la ligne à laquelle EasyAlarm est branché. Au bout du nombre de sonneries programmé EasyAlarm décroche et émet trois gongs. La LED « parler » s'allume. Appuyez sur la touche **0** pour terminer l'appel



2 WinMOS®300 comme centre d'appels

Appel entrant :

- a. Il n'y a pas de fiche de données avec ce n° de téléphone

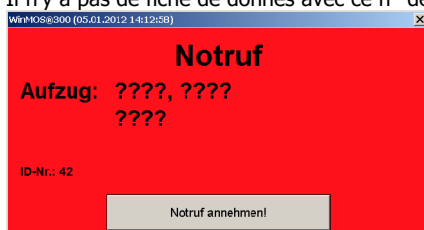

- b. Il y a au moins une fiche de données avec ce n° de téléphone le premier ascenseur est affiché



Exemple:

Trois ascenseurs partagent la ligne 58

ID-Nr: <phone number><PIN>

1ière fiche de données: Elevator B <PIN:0000>

2nde fiche de données: Elevator A <PIN:0001>

3ème fiche de données: Elevator X <PIN:0031>

1. Répondre à l'appel

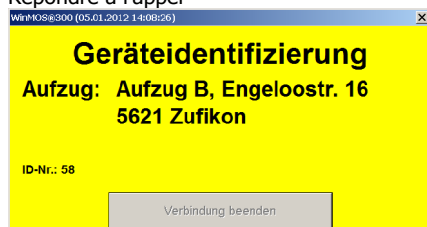

Si plusieurs appareils existent, le PIN sera automatiquement demandé (DTMF A)

Exemple: L'affichage change de l'ascenseur B vers l'ascenseur A

2. Une fois identifié l'annonce vocale est démarrée (DTMF 2)

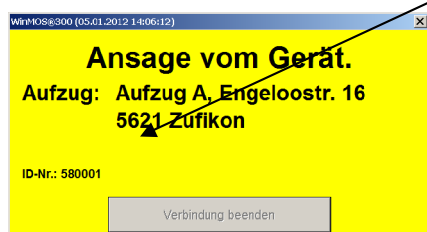

Annonce :
Réglage usine:
Section 9.6

Message individuel: variable
p.ex. **Endroit et**
ou N° de commission

si présent
erreurs :
Coupage de courant
Pile faible

Cause de l'appel:
Appel d'urgence
Alarme par défaut de ligne
Alarme par capteur 1/3
...

Instructions:
Arrêter avec [0]
Parler avec [1]

3. Après l'annonce (en. 18 s) Le voyons vert EN81-70 est activé (DTMF 1) Vous pouvez converser avec la cabine

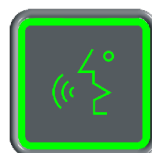
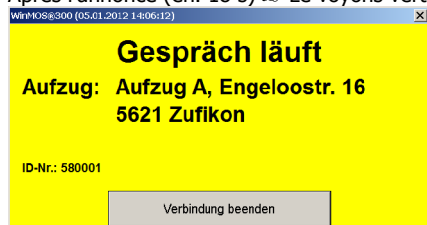

4. Raccrocher

